MAPA DO CELÓW PROJEKTOWYCH

data opracowania mapy: 01.12.2023		ark. mapy zas. 8.209.12.04.4.1
Oznaczenie kancelaryjne zgłoszonej pracy geodezyjnej		Nr Rob. Wyk. 368/2023 GK.6642.1622.2023
MIEJSCOWOŚĆ		AUGUSTÓW
Jednostka ewidencyjna	identyfikator	200101_1
	nazwa	MIASTO AUGUSTÓW
Obręb ewidencyjny	identyfikator	200101_1.0004
	nazwa	OBRĘB 4
SKALA MAPY		1:500
Nazwa układu współrzędnych	prostokątnych płaskich	2000 strefa 8
	wysokościowych	PL-EVRF2007-NH
Oznaczenie granic obszaru który był przedmiotem aktualizacji		- - - - - - -
Oznaczenie i symbol konturu użytku gruntowego, który nie jest ujawniony w bazie danych ewidencji gruntów i budynków		BRAK

HORIZON
Zofia Łazewska
ul. Jana III Sobieskiego 24, 15-014 Białystok
NIP 966-134-60-59, REGON 387236381
tel. 723-398-314
horizon geodezja@wp.pl
NAZWA / imię i nazwisko Wykonawcy
podpis osoby reprezentującej
WYKONAWCĘ

GEODETA UPRAWNIONY
Tomasz Łazewski
nr upr. 21059
tel. 601 663 899
Imię i nazwisko nr uprawnień
i podpis geodety uprawnionego
który opracował mapę

INFORMACJA O PUNKTACH OSNOWY PODSTAWOWEJ I SZCZEGÓŁOWEJ
W GRANICACH OPRACOWANIA: BRAK

Poświadczam, że niniejszy dokument został opracowany w wyniku prac geodezyjnych i kartograficznych, których rezultaty zawiera operat techniczny pozytywnie zweryfikowany. Jednocześnie informuję, że jestem świadomy odpowiedzialności karnej za złożenie fałszywego oświadczenia.

Identyfikator zgłoszenia prac geodezyjnych	GK.6642.1622.2023
Organ służby geodezyjnej, który otrzymał zgłoszenie.	Starosta Powiatu Augustowskiego
Nr sporządzenia dokumentu zawierającego wynik pozytywnej weryfikacji, oraz data.	GK.6642.1622.2023_1 z dn. 31.01.2024r.
Wykonawca prac geodezyjnych	HORIZON Zofia Łazewska
Imię i nazwisko oraz nr uprawnień zawodowych kierownika prac.	Tomasz Łazewski, upr. 21059

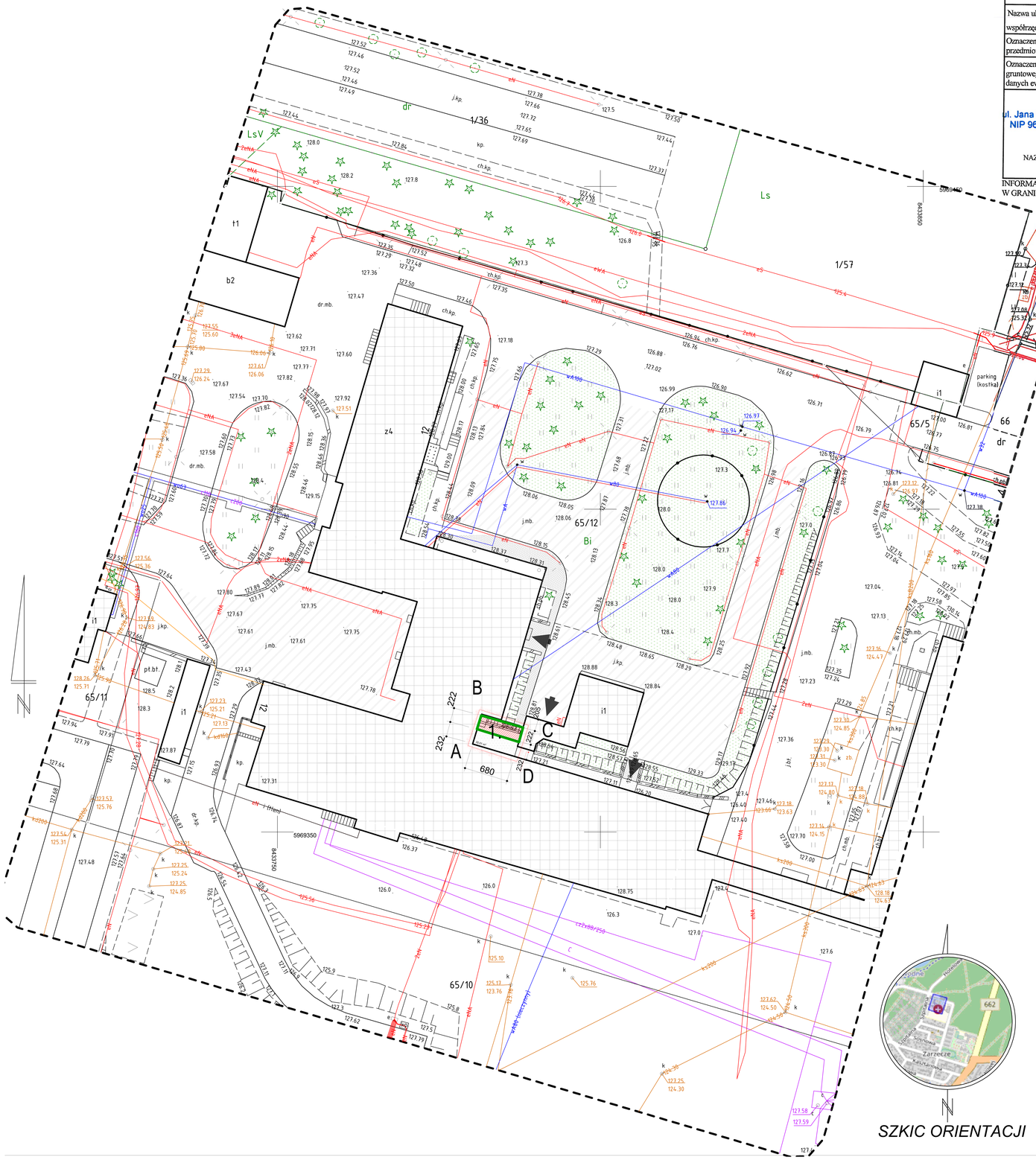

SZKIC ORIENTACJI

LEGENDA:

1. PROJEKTOWANY ŁĄCZNIK -1 kondygnacja	
BUDYNKI ISTNIEJĄCE	
A- D ZAKRES OPRACOWANIA	
ISTNIEJĄCE CHODNIKI	
PROJEKTOWANE CIĄGI PIESZO - JEZDNE TERENY UTWARDZONE	
PŁUKANY ŻWIR	
ISTNIEJĄCE TERENY ZIELONE	
ISTNIEJĄCE DRZEWA	
WEJŚCIA DO BUDYNKU	

BILANS INWESTYCJI

Fragment działki 65/12 objety opracowaniem - 32,01 m^2
Powierzchnia zabudowy łącznika - 14,14 m^2

JEDNOSTKA PROJEKTOWANIA

PARTNER sp. z o.o. BIAŁYSTOK
15-014 BIAŁYSTOK ul. SOBIESKIEGO 24 tel. 668 163 337 email: partnercom@tlen.pl

ŁĄCZNIK DLA OSÓB NIEPEŁNOSPRAWNYCH RUCHOWO POMIĘDZY SZPITALNYM ODDZIAŁEM RATUNKOWYM (SOR) A OBSZAREM KONSULTACYJNYM SAMODZILNEGO PUBLICZNEGO ZAKŁADU OPIEKI ZDROWOTNEJ W AUGUSTOWIE

dz. geod.65/12
ul. Szpitalna 12, 16-300 Augustów.

CZĘŚĆ
PROJEKT ARCHITEKTONICZNO - BUDOWLANY

TYTUŁ RYSUNKU
PROJEKT ZAGOSPODAROWANIA TERENU

PROJEKTANT:
mgr inż. arch. Zdzisław Kazimierczuk
spec. architektoniczna
upr. 89/78

SPRAWDZIŁ
mgr inż. arch. Agata Koronka - Szymańska
spec. architektoniczna
upr. Bł - PdOKK/131/2009

DATA	FORMAT/SKALA
02.2024	1:500
FAZA	NR RYSUNKU
PAB	**01**

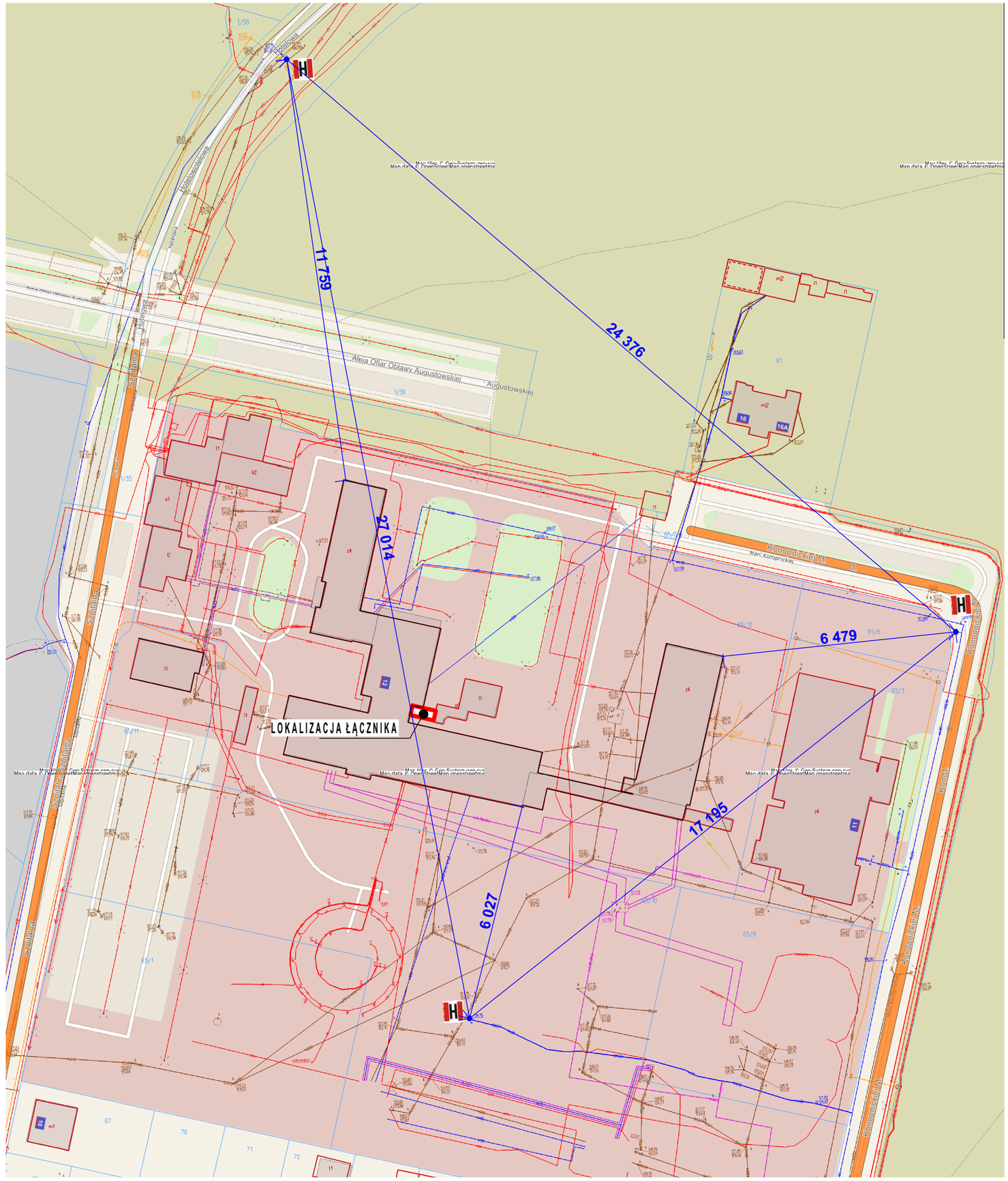

JEDNOSTKA PROJEKTOWANIA

PARTNER sp. z o.o. BIAŁYSTOK
15-014 BIAŁYSTOK ul. SOBIESKIEGO 24 tel. 668 163 337 email: partnercom@tlen.pl

ŁĄCZNIK DLA OSÓB NIEPEŁNOSPRAWNYCH RUCHOWO POMIĘDZY SZPITALNYM ODDZIAŁEM RATUNKOWYM (SOR) A OBSZAREM KONSULTACYJNYM SAMODZILNEGO PUBLICZNEGO ZAKŁADU OPIEKI ZDROWOTNEJ W AUGUSTOWIE

dz. geod.65/12
ul. Szpitalna 12, 16-300 Augustów.

CZĘŚĆ
PROJEKT
ARCHITEKTONICZNO - BUDOWLANY

TYTUŁ RYSUNKU
SCHEMAT LOKALIZACJI HYDRANTÓW PPŻ

PROJEKTANT
mgr inż. arch. Zdzisław Kazimierczuk
spec. architektoniczna
upr. 89/78

SPRAWDZIŁ
mgr inż. arch. Agata Koronka - Szymańska
spec. architektoniczna
upr. Bł - PdOKK/131/2009

DATA	FORMAT/SKALA
02.2024	BEZ SKALI
FAZA	NR RYSUNKU
PAB	**02**

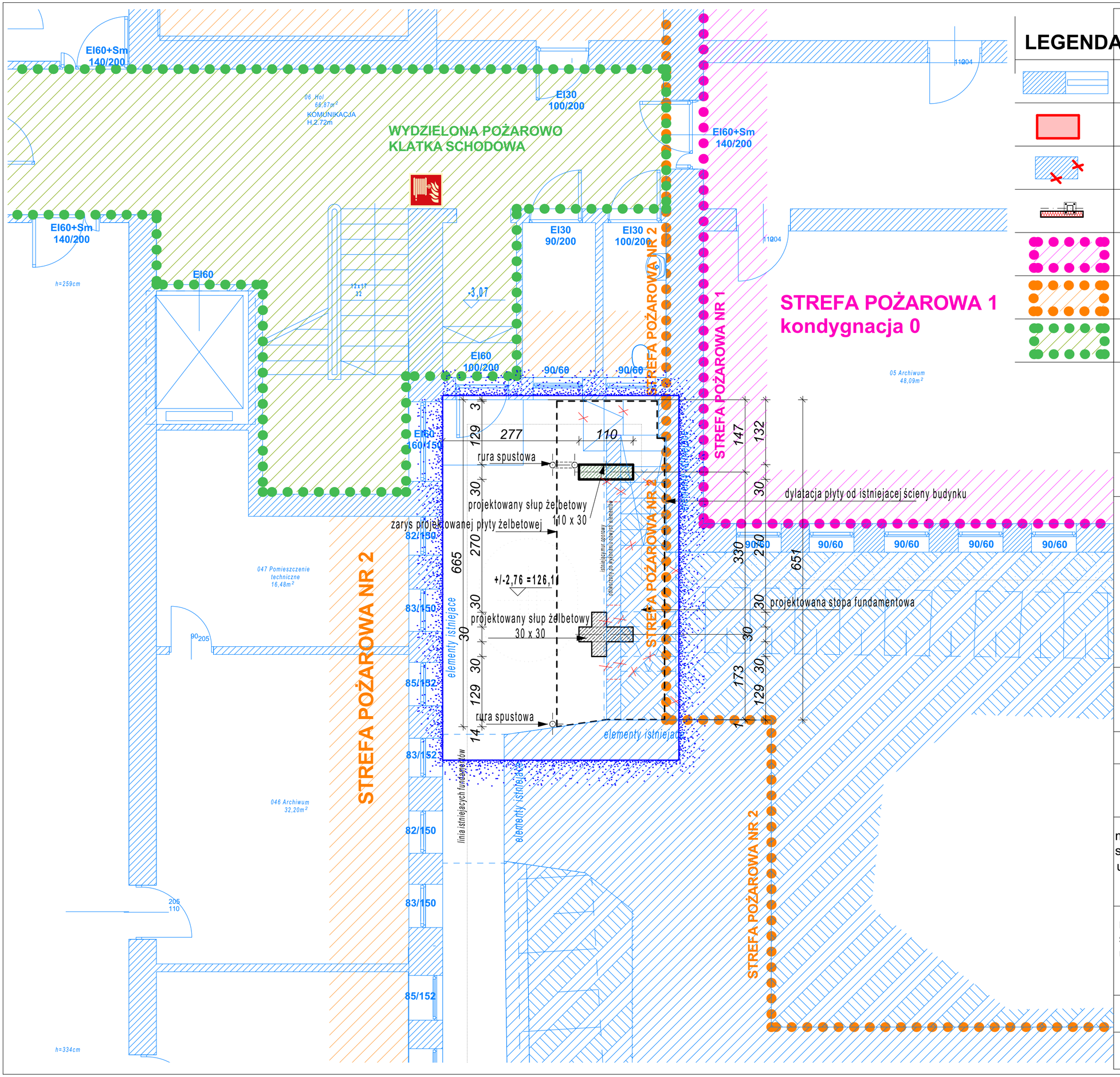

LEGENDA

- elementy istniejące / inwentaryzacja
- zamurowania
- elementy do likwidacji
- elementy projektowane
- STREFA POŻAROWA NR 1
- STREFA POŻAROWA NR 2
- WYDZIELONA POŻAROWO KLATKA SCHODOWA

JEDNOSTKA PROJEKTOWANIA

PARTNER sp. z o.o. BIAŁYSTOK
15-014 BIAŁYSTOK ul. SOBIESKIEGO 24 tel. 668 163 337 email: partnercom@tlen.pl

ŁĄCZNIK DLA OSÓB NIEPEŁNOSPRAWNYCH RUCHOWO POMIĘDZY SZPITALNYM ODDZIAŁEM RATUNKOWYM (SOR) A OBSZAREM KONSULTACYJNYM SAMODZILNEGO PUBLICZNEGO ZAKŁADU OPIEKI ZDROWOTNEJ W AUGUSTOWIE

dz. geod.65/12
ul. Szpitalna 12, 16-300 Augustów.

CZĘŚĆ
PROJEKT ARCHITEKTONICZNO - BUDOWLANY

TYTUŁ RYSUNKU
RZUT PIWNICY

PROJEKTANT:
mgr inż. arch. Zdzisław Kazimierczuk
spec. architektoniczna
upr. 89/78

SPRAWDZIŁ
mgr inż. arch. Agata Koronka - Szymańska
spec. architektoniczna
upr. Bł - PdOKK/131/2009

DATA	FORMAT/SKALA
02.2024	1:50
FAZA	NR RYSUNKU
PAB	03

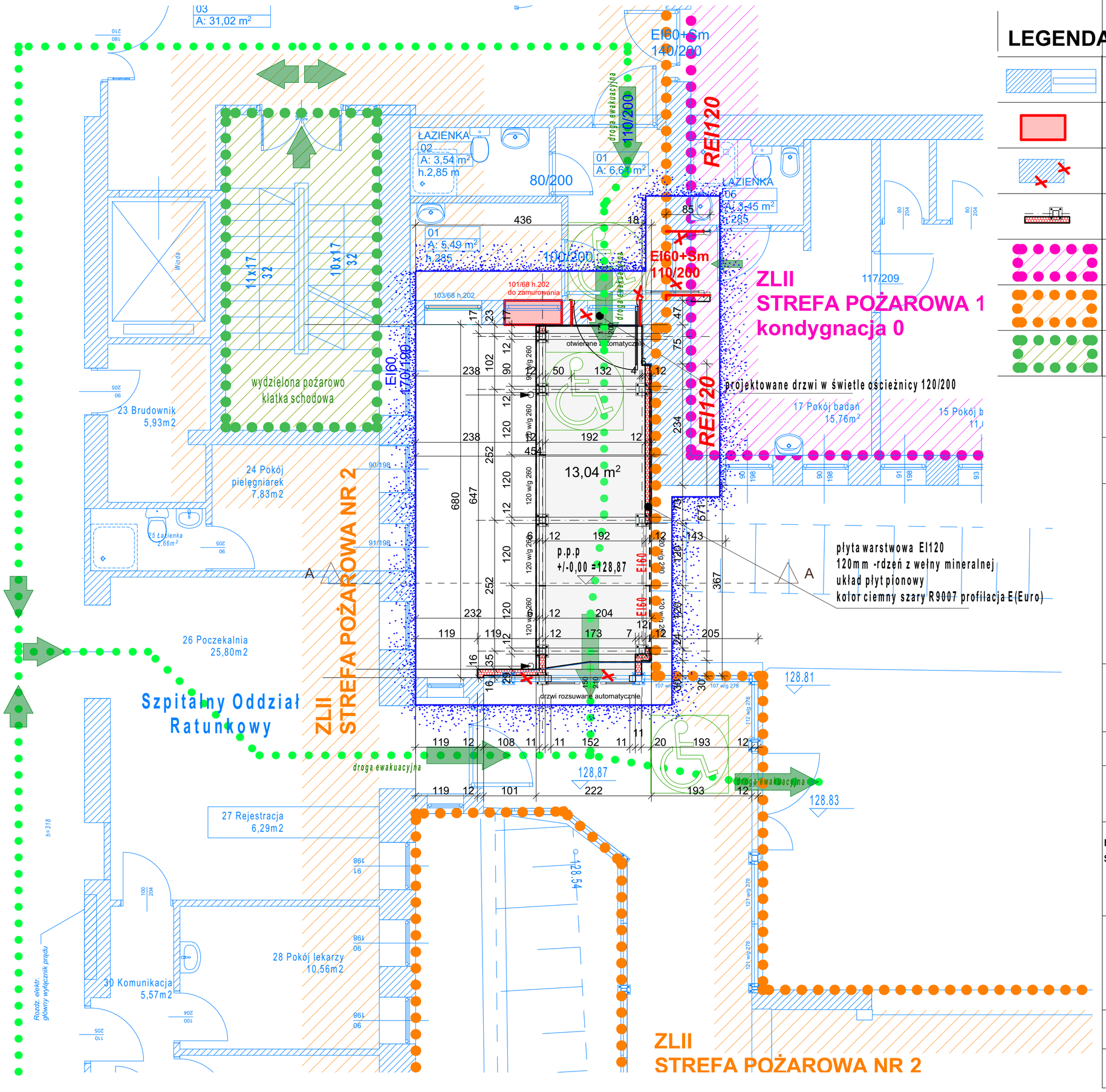

LEGENDA

	elementy istniejące / inwentaryzacja
	zamurowania
	elementy do likwidacji
	elementy projektowane
	STREFA POŻAROWA NR 1
	STREFA POŻAROWA NR 2
	WYDZIELONA POŻAROWO KLATKA SCHODOWA

JEDNOSTKA PROJEKTOWANIA

PARTNER sp. z o.o. BIAŁYSTOK
15-014 BIAŁYSTOK ul. SOBIESKIEGO 24 tel. 668 163 337 email: partnercom@tlen.pl

ŁĄCZNIK DLA OSÓB NIEPEŁNOSPRAWNYCH RUCHOWO POMIĘDZY SZPITALNYM ODDZIAŁEM RATUNKOWYM (SOR) A OBSZAREM KONSULTACYJNYM SAMODZILNEGO PUBLICZNEGO ZAKŁADU OPIEKI ZDROWOTNEJ W AUGUSTOWIE

dz. geod.65/12
ul. Szpitalna 12, 16-300 Augustów.

CZĘŚĆ
PROJEKT
ARCHITEKTONICZNO - BUDOWLANY

TYTUŁ RYSUNKU
RZUT PARTERU

PROJEKTANT
mgr inż. arch. Zdzisław Kazimierczuk
spec. architektoniczna
upr. 89/78

SPRAWDZIŁ
mgr inż. arch. Agata Koronka - Szymańska
spec. architektoniczna
upr. Bł - PdOKK/131/2009

DATA	FORMAT/SKALA
02.2024	1:50
FAZA	NR RYSUNKU
PAB	04

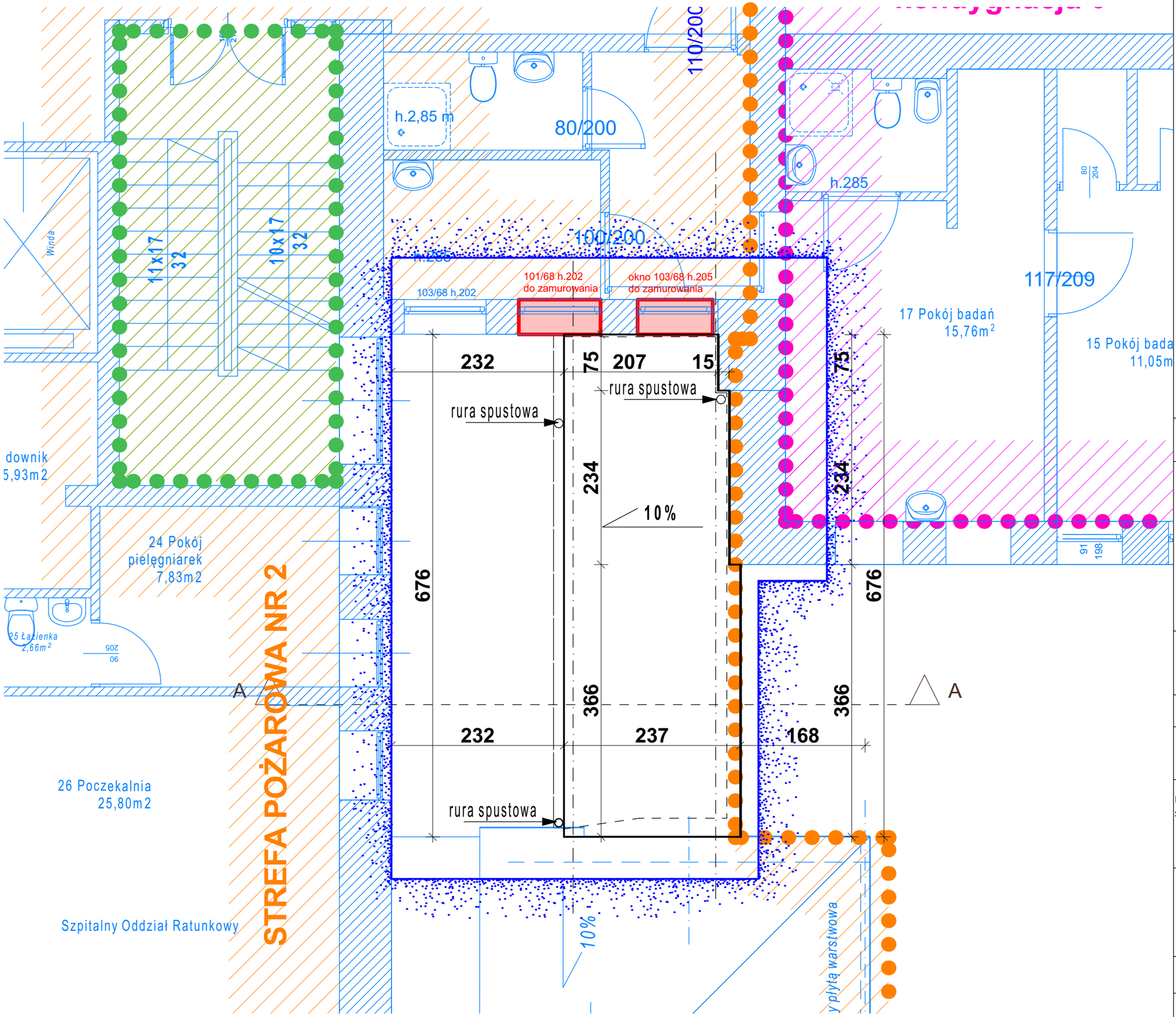

JEDNOSTKA PROJEKTOWANIA

PARTNER sp. z o.o. BIAŁYSTOK

15-014 BIAŁYSTOK ul. SOBIESKIEGO 24 tel. 668 163 337 email: partnercom@tlen.pl

ŁĄCZNIK DLA OSÓB NIEPEŁNOSPRAWNYCH RUCHOWO POMIĘDZY SZPITALNYM ODDZIAŁEM RATUNKOWYM (SOR) A OBSZAREM KONSULTACYJNYM SAMODZILNEGO PUBLICZNEGO ZAKŁADU OPIEKI ZDROWOTNEJ W AUGUSTOWIE

dz. geod.65/12
ul. Szpitalna 12, 16-300 Augustów.

CZĘŚĆ
PROJEKT ARCHITEKTONICZNO - BUDOWLANY

TYTUŁ RYSUNKU
RZUT DACHU

PROJEKTANT
mgr inż. arch. Zdzisław Kazimierczuk
spec. architektoniczna
upr. 89/78

SPRAWDZIŁ
mgr inż. arch. Agata Koronka - Szymańska
spec. architektoniczna
upr. Bł - PdOKK/131/2009

DATA	FORMAT/SKALA
02.2024	1:50
FAZA	NR RYSUNKU
PAB	**05**

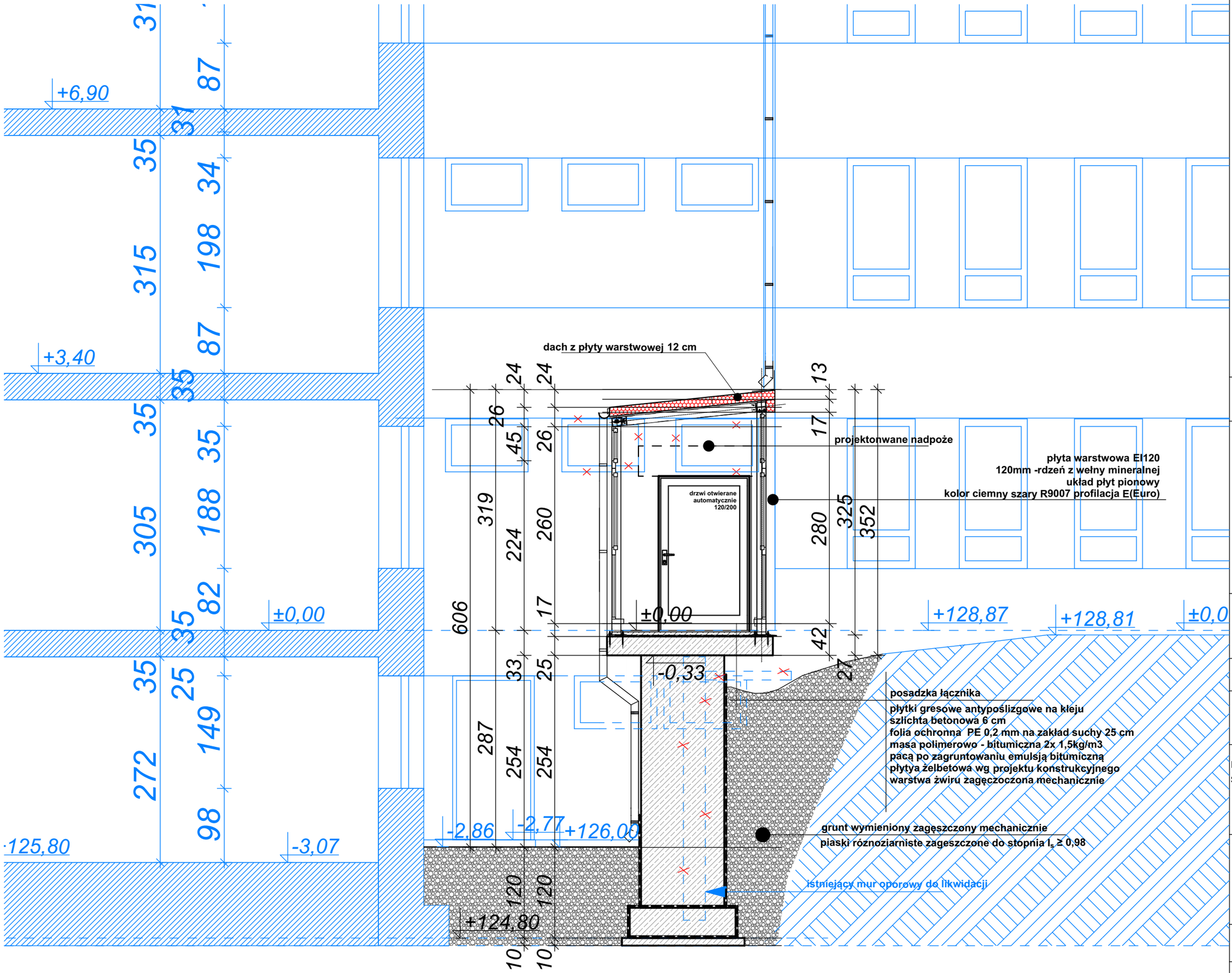

JEDNOSTKA PROJEKTOWANIA

PARTNER sp. z o.o. BIAŁYSTOK
15-014 BIAŁYSTOK ul. SOBIESKIEGO 24 tel. 668 163 337 email: partnercom@tlen.pl

ŁĄCZNIK DLA OSÓB NIEPEŁNOSPRAWNYCH RUCHOWO POMIĘDZY SZPITALNYM ODDZIAŁEM RATUNKOWYM (SOR) A OBSZAREM KONSULTACYJNYM SAMODZILNEGO PUBLICZNEGO ZAKŁADU OPIEKI ZDROWOTNEJ W AUGUSTOWIE

dz. geod.65/12
ul. Szpitalna 12, 16-300 Augustów.

CZĘŚĆ
PROJEKT
ARCHITEKTONICZNO - BUDOWLANY

TYTUŁ RYSUNKU
PRZEKRÓJ AA

PROJEKTANT
mgr inż. arch. Zdzisław Kazimierczuk
spec. architektoniczna
upr. 89/78

SPRAWDZIŁ
mgr inż. arch. Agata Koronka - Szymańska
spec. architektoniczna
upr. Bł - PdOKK/131/2009

DATA	FORMAT/SKALA
02.2024	1:50
FAZA	NR RYSUNKU
PAB	**06**

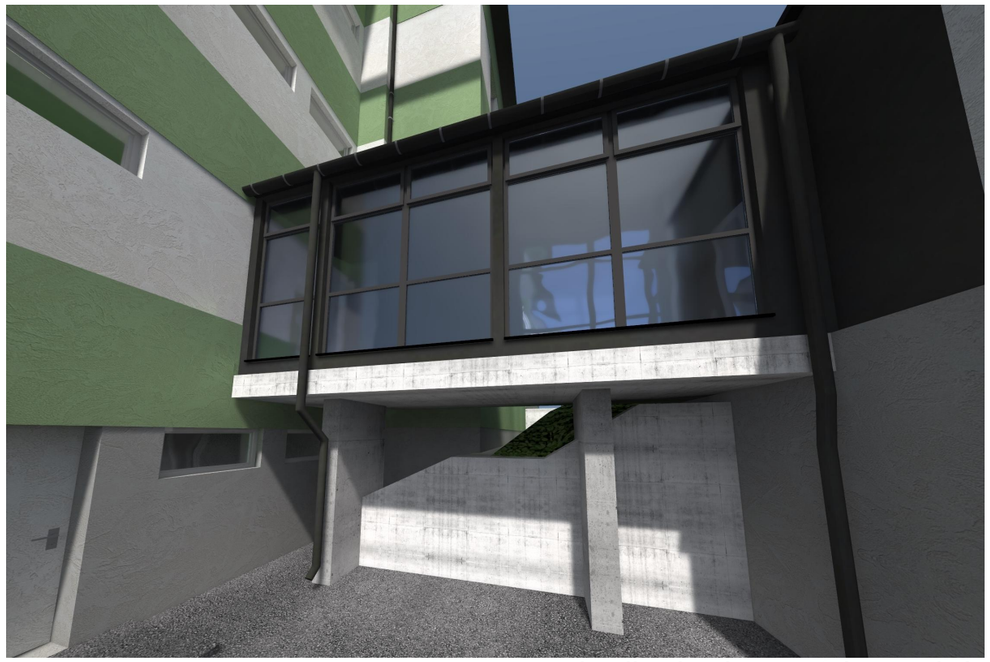

wizualizacja od strony ściany szpitala

JEDNOSTKA PROJEKTOWANIA

PARTNER sp. z o.o. BIAŁYSTOK
15-014 BIAŁYSTOK ul. SOBIESKIEGO 24 tel. 668 163 337 email: partnercom@tlen.pl

ŁĄCZNIK DLA OSÓB NIEPEŁNOSPRAWNYCH RUCHOWO POMIĘDZY SZPITALNYM ODDZIAŁEM RATUNKOWYM (SOR) A OBSZAREM KONSULTACYJNYM SAMODZILNEGO PUBLICZNEGO ZAKŁADU OPIEKI ZDROWOTNEJ W AUGUSTOWIE

dz. geod.65/12
ul. Szpitalna 12, 16-300 Augustów.

CZĘŚĆ
PROJEKT
ARCHITEKTONICZNO - BUDOWLANY

TYTUŁ RYSUNKU
ELEWACJA PÓŁNOCNA

PROJEKTANT
mgr inż. arch. Zdzisław Kazimierczuk
spec. architektoniczna
upr. 89/78

SPRAWDZIŁ
mgr inż. arch. Agata Koronka - Szymańska
spec. architektoniczna
upr. Bł - PdOKK/131/2009

DATA	FORMAT/SKALA
02.2024	1:50
FAZA	NR RYSUNKU
PAB	**07**

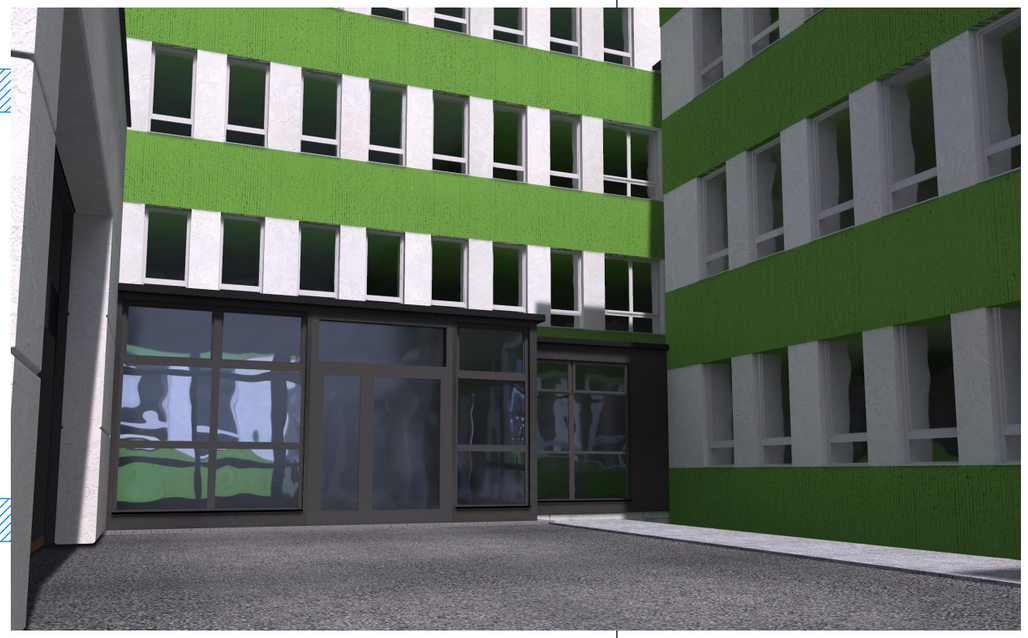

JEDNOSTKA PROJEKTOWANIA

PARTNER sp. z o.o. BIAŁYSTOK
15-014 BIAŁYSTOK ul. SOBIESKIEGO 24 tel. 668 163 337 email: partnercom@tlen.pl

ŁĄCZNIK DLA OSÓB NIEPEŁNOSPRAWNYCH RUCHOWO POMIĘDZY SZPITALNYM ODDZIAŁEM RATUNKOWYM (SOR) A OBSZAREM KONSULTACYJNYM SAMODZILNEGO PUBLICZNEGO ZAKŁADU OPIEKI ZDROWOTNEJ W AUGUSTOWIE

dz. geod.65/12
ul. Szpitalna 12, 16-300 Augustów.

CZĘŚĆ
PROJEKT
ARCHITEKTONICZNO - BUDOWLANY

TYTUŁ RYSUNKU
ELEWACJA POŁUDNIOWA

PROJEKTANT
mgr inż. arch. Zdzisław Kazimierczuk
spec. architektoniczna
upr. 89/78

SPRAWDZIŁ
mgr inż. arch. Agata Koronka - Szymańska
spec. architektoniczna
upr. Bł - PdOKK/131/2009

DATA	FORMAT/SKALA
02.2024	1:50
FAZA	NR RYSUNKU
PAB	**08**

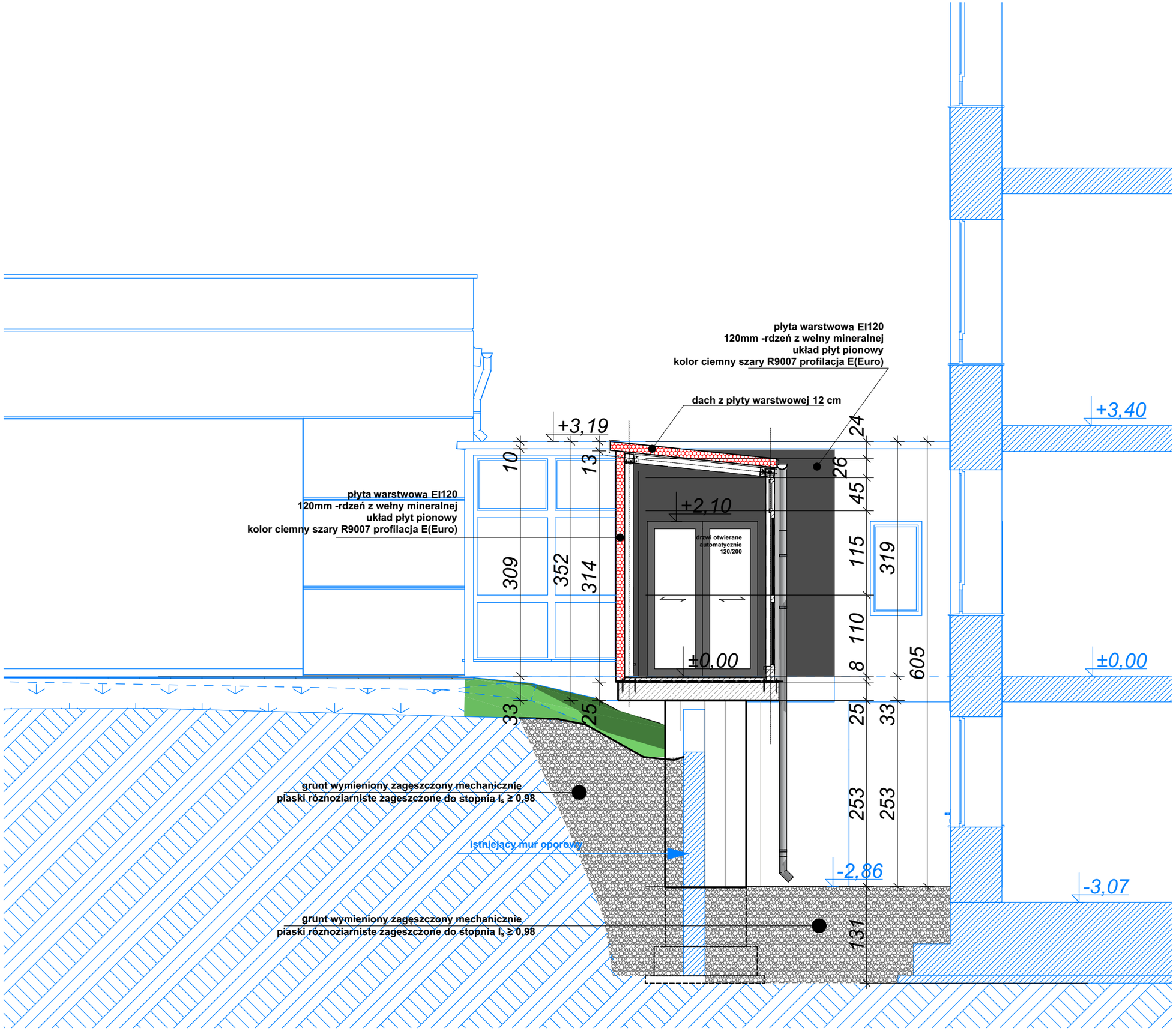

JEDNOSTKA PROJEKTOWANIA
PARTNER sp. z o.o. BIAŁYSTOK
15-014 BIAŁYSTOK ul. SOBIESKIEGO 24 tel. 668 163 337 email: partnercom@tlen.pl

ŁĄCZNIK DLA OSÓB NIEPEŁNOSPRAWNYCH RUCHOWO POMIĘDZY SZPITALNYM ODDZIAŁEM RATUNKOWYM (SOR) A OBSZAREM KONSULTACYJNYM SAMODZILNEGO PUBLICZNEGO ZAKŁADU OPIEKI ZDROWOTNEJ W AUGUSTOWIE

dz. geod.65/12
ul. Szpitalna 12, 16-300 Augustów.

CZĘŚĆ
PROJEKT ARCHITEKTONICZNO - BUDOWLANY

TYTUŁ RYSUNKU
ELEWACJA WSCHODNIA PRZEKRÓJ

PROJEKTANT
mgr inż. arch. Zdzisław Kazimierczuk
spec. architektoniczna
upr. 89/78

SPRAWDZIŁ
mgr inż. arch. Agata Koronka - Szymańska
spec. architektoniczna
upr. Bł - PdOKK/131/2009

DATA	FORMAT/SKALA
02.2024	1:50
FAZA	NR RYSUNKU
PAB	**09**

KOMUNIKACJA
H.2.72m

WYDZIELONA POŻAROWO
KLATKA SCHODOWA

EI60+Sm
140/200

EI30
90/200

EI30
100/200

REI120

STREFA POŻAROWA NR 2

STREFA POŻAROWA NR 1

11004

12x17
32

-3,07

EI60
100/200

90/60

90/60

3x15/40

EI60
160/150

8x15/32

elementy istniejace

STREFA POŻAROWA 1
kondygnacja 0

90/60

90/60

90/60

90/60

82/150

83/150

85/152

83/152

047 Pomieszczenie techniczne
16,48m²

-2,76 =126,11

elementy istniejace

5x15/32

elementy istniejace

elementy istniejace

STREFA POŻAROWA NR 2

046 Archiwum

05 Archiwum
48,09m²

JEDNOSTKA PROJEKTOWANIA

PARTNER sp. z o.o. BIAŁYSTOK
15-014 BIAŁYSTOK ul. SOBIESKIEGO 24 tel. 668 163 337 email: partnercom@tlen.pl

ŁĄCZNIK DLA OSÓB NIEPEŁNOSPRAWNYCH RUCHOWO POMIĘDZY SZPITALNYM ODDZIAŁEM RATUNKOWYM (SOR) A OBSZAREM KONSULTACYJNYM SAMODZILNEGO PUBLICZNEGO ZAKŁADU OPIEKI ZDROWOTNEJ W AUGUSTOWIE

dz. geod.65/12
ul. Szpitalna 12, 16-300 Augustów.

CZĘŚĆ
PROJEKT
ARCHITEKTONICZNO - BUDOWLANY

TYTUŁ RYSUNKU
INWENTARYZACJA PIWNICY

PROJEKTANT
mgr inż. arch. Zdzisław Kazimierczuk
spec. architektoniczna
upr. 89/78

SPRAWDZIŁ
mgr inż. arch. Agata Koronka - Szymańska
spec. architektoniczna
upr. Bł - PdOKK/131/2009

DATA	FORMAT/SKALA
02.2024	1:50
FAZA	NR RYSUNKU
PAB	10

STREFA POŻAROWA 2
kondygnacja 0

STREFA POŻAROWA 1
kondygnacja 0

EI60+Sm
140/200

ŁAZIENKA
03
A: 3,54 m²

h.285

80/200

110/200

KOMUNIKACJA
01
A: 12,35 m²
h.285

100/200

EI60+Sm
140/200

103/68 h.202

101/68 h.202

okno 103/68 h.205

ŁAZIENKA
05
A: 3,45 m²
h.285

17 Pokój badań
15,76m²

117/209

Winda

11x17
32

10x17
32

EI60
170/190

3x15/40

8x15/32

REI120

04
A: 16,99 m²

90/198

91/198

5x15/32

24 Pokój pielęgniarek
7,83m²

25 Łazienka
2,66m²

26 Poczekalnia
25,80m²

Szpitalny Oddział Ratunkowy

23 Brudownik
5,93m²

120 w/g 278

120 w/g 278

107 w/g 278

107 w/g 278

elementy istniejace

112 w/g 278

128.81

128,87

STREFA POŻAROWA NR 2

STREFA POŻAROWA 2

JEDNOSTKA PROJEKTOWANIA

PARTNER sp. z o.o. BIAŁYSTOK
15-014 BIAŁYSTOK ul. SOBIESKIEGO 24 tel. 668 163 337 email: partnercom@tlen.pl

ŁĄCZNIK DLA OSÓB NIEPEŁNOSPRAWNYCH RUCHOWO POMIĘDZY SZPITALNYM ODDZIAŁEM RATUNKOWYM (SOR) A OBSZAREM KONSULTACYJNYM SAMODZILNEGO PUBLICZNEGO ZAKŁADU OPIEKI ZDROWOTNEJ W AUGUSTOWIE

dz. geod.65/12
ul. Szpitalna 12, 16-300 Augustów.

CZĘŚĆ
PROJEKT ARCHITEKTONICZNO - BUDOWLANY

TYTUŁ RYSUNKU
INWENTARYZACJA PARTERU

PROJEKTANT
mgr inż. arch. Zdzisław Kazimierczuk
spec. architektoniczna
upr. 89/78

SPRAWDZIŁ
mgr inż. arch. Agata Koronka - Szymańska
spec. architektoniczna
upr. Bł - PdOKK/131/2009

DATA	FORMAT/SKALA
02.2024	1:50
FAZA	NR RYSUNKU
PAB	11

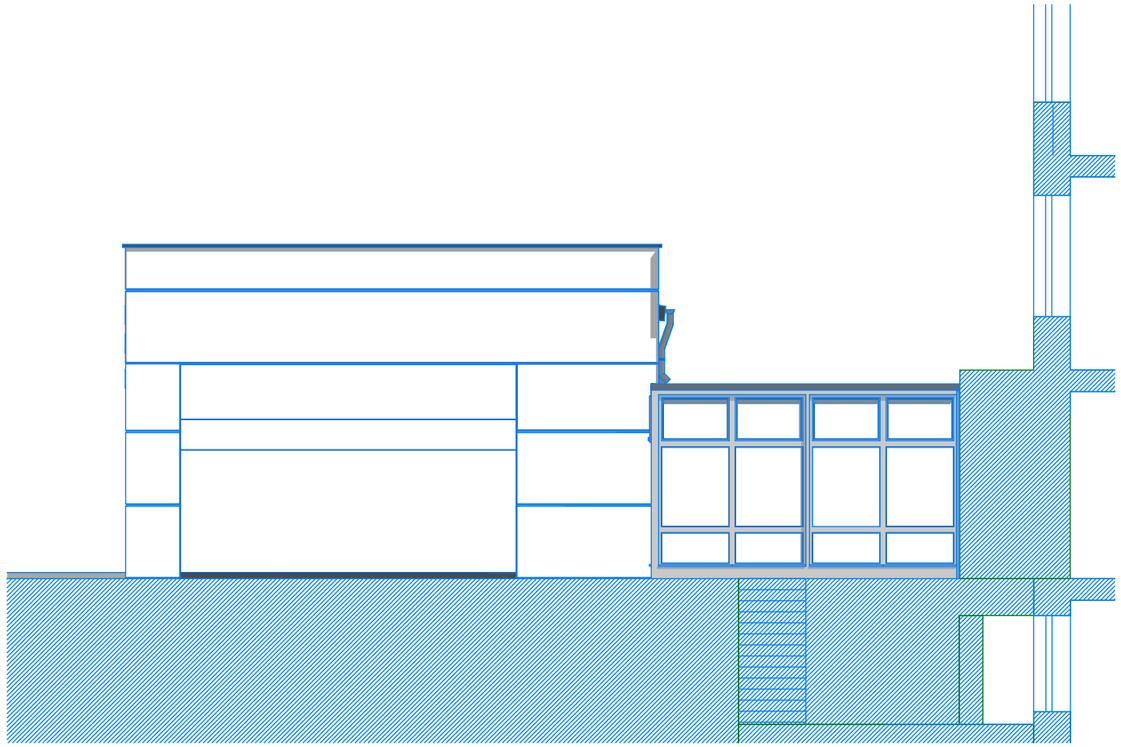

ELEWACJA ZACHODNIA

WIDOK NA ŁĄCZNIK STRONA PÓŁNOCNA

ELEWACJA PÓŁNOCNA

WIDOK NA WYŚCIE Z PIWNICY

JEDNOSTKA PROJEKTOWANIA

PARTNER sp. z o.o. BIAŁYSTOK
15-014 BIAŁYSTOK ul. SOBIESKIEGO 24 tel. 668 163 337 email: partnercom@tlen.pl

ŁĄCZNIK DLA OSÓB NIEPEŁNOSPRAWNYCH RUCHOWO POMIĘDZY SZPITALNYM ODDZIAŁEM RATUNKOWYM (SOR) A OBSZAREM KONSULTACYJNYM SAMODZILNEGO PUBLICZNEGO ZAKŁADU OPIEKI ZDROWOTNEJ W AUGUSTOWIE

dz. geod.65/12
ul. Szpitalna 12, 16-300 Augustów.

CZĘŚĆ
PROJEKT ARCHITEKTONICZNO - BUDOWLANY

TYTUŁ RYSUNKU
INWENTARYZACJA ELEWACJE

PROJEKTANT
mgr inż. arch. Zdzisław Kazimierczuk
spec. architektoniczna
upr. 89/78

SPRAWDZIŁ
mgr inż. arch. Agata Koronka - Szymańska
spec. architektoniczna
upr. Bł - PdOKK/131/2009

DATA	FORMAT/SKALA
02.2024	1:50
FAZA	NR RYSUNKU
PAB	12

ELEWACJA WSCHONDNIA - WIDOK NA PODJAZD DLA KARETEK I WIATROŁAP

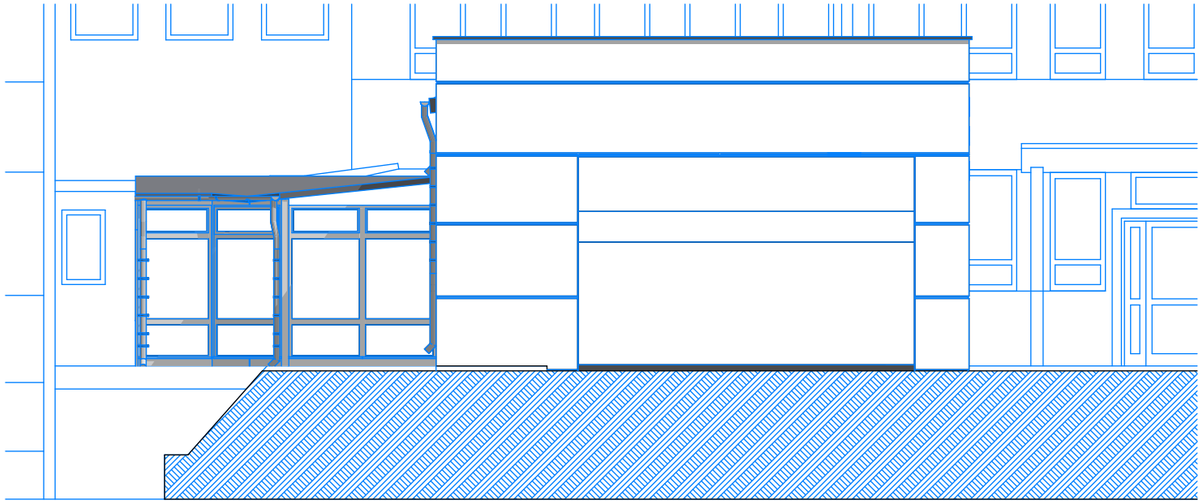

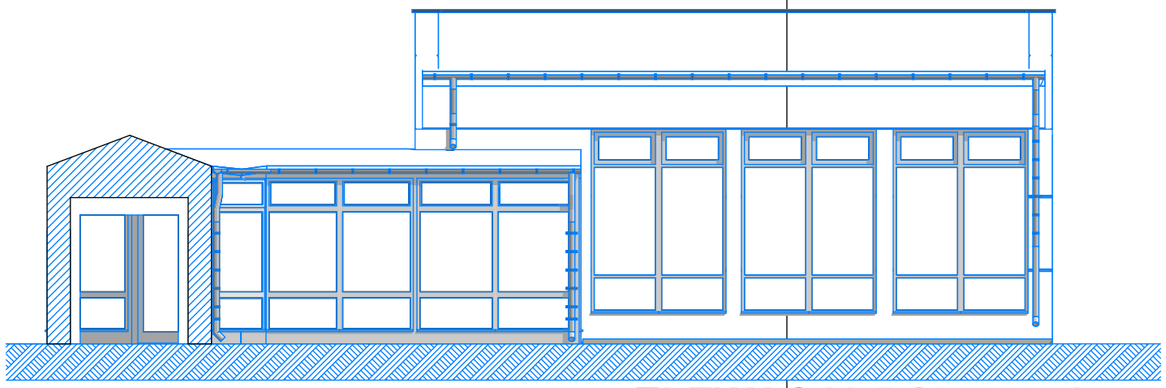

ELEWACJA POŁUDNIOWA

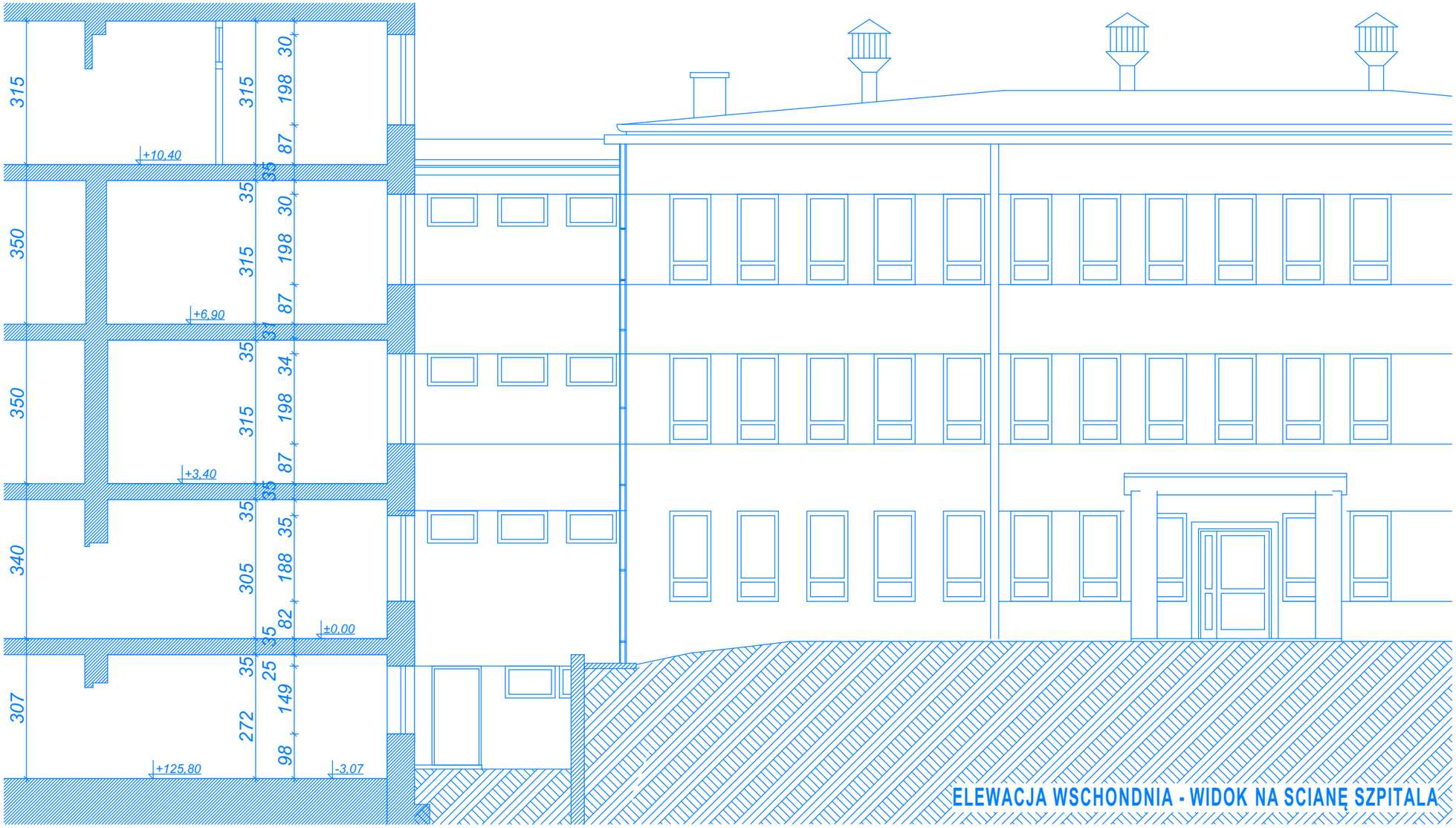

ELEWACJA WSCHONDNIA - WIDOK NA SCIANĘ SZPITALA

JEDNOSTKA PROJEKTOWANIA

PARTNER sp. z o.o. BIAŁYSTOK
15-014 BIAŁYSTOK ul. SOBIESKIEGO 24 tel. 668 163 337 email: partnercom@tlen.pl

ŁĄCZNIK DLA OSÓB NIEPEŁNOSPRAWNYCH RUCHOWO POMIĘDZY SZPITALNYM ODDZIAŁEM RATUNKOWYM (SOR) A OBSZAREM KONSULTACYJNYM SAMODZILNEGO PUBLICZNEGO ZAKŁADU OPIEKI ZDROWOTNEJ W AUGUSTOWIE

dz. geod.65/12
ul. Szpitalna 12, 16-300 Augustów.

CZĘŚĆ
PROJEKT ARCHITEKTONICZNO - BUDOWLANY

TYTUŁ RYSUNKU
INWENTARYZACJA ELEWACJE

PROJEKTANT
mgr inż. arch. Zdzisław Kazimierczuk
spec. architektoniczna
upr. 89/78

SPRAWDZIŁ
mgr inż. arch. Agata Koronka - Szymańska
spec. architektoniczna
upr. Bł - PdOKK/131/2009

DATA	FORMAT/SKALA
02.2024	1:50
FAZA	NR RYSUNKU
PAB	13